



Cibeles

LANGUAGE CENTRE

info@cibeleslanguage.com

www.cibeleslanguage.com

C/. ALUSTANTE, 4 BAJO, MADRID. SPAIN

TELÉFONO: 91 348 63 34

METRO: PROSPERIDAD, CARTAGENA



¡¡APRENDERÁS ESPAÑOL SEGURO!!
YOU WILL LEARN SPANISH FOR SURE!!

学会西语, 不是问题!



ABOUT US



CIBELES LANGUAGE CENTRE is born to cover all needs regarding English language teaching as well as Spanish as a foreign language in the city of Madrid.

After more than 25 years in this language teaching sector, we know the kind of tuition each student needs, orientating them according to their availability in order to achieve their goals.

In the global world we are in nowadays, being able to communicate in a foreign language has become something essential as well as valued. For this reason there is an increasing demand in the need to obtain English and Spanish Certificates that are very popular among companies and universities.

Our school is located in a privileged area in Madrid in Chamartin District , five minutes walk from “ Barrio de Salamanca”. It has got an excellent access in public transport thanks to the buses , metro and Avenida de America transportation hub.

The school has seven air-conditioned classrooms for small groups of 6, 8 and up to 10 students. All equipped with the latest technology in interactive boards and the latest Spanish methods with digital classware from the most prestigious publishers.

All our teachers are Certified with great experience in Spanish as a Foreign Language teaching and are in continuous training. The Head staff has more than 25 years experience in language school management.

Our facilities are comfortable and welcoming .A friendly and relaxing atmosphere invites the student to communicate in an easier , more fluent and confident manner . The school has a resting area to chat and to enjoy a refreshment or hot beverage in a nice environment.

LANGUAGE CENTRE

SPANISH INTENSIVE COURSES



- 🇬🇧 **Objective:** To acquire a good Spanish level in a short time. Especially designed for those students who do not have much time.
 - 🇬🇧 **Levels:** There are six levels: A1, A2, B1, B2, C1, C2 according to the Common European Framework of Reference for Languages. A placement test is done at the beginning of the course .
 - 🇬🇧 **Timetable:** 10:00-13:30. Four 45-minute lessons per day from Monday through Friday. Coffee break from 11.30-12.00 included.
 - 🇬🇧 **Number of students per class:** Small groups of up to 10 students with an average of 5-6 per class.
 - 🇬🇧 **Course beginnings:** Every Monday during the year except Christmas and Easter holidays.
 - 🇬🇧 **Course Length:** From 1 week up to 48 weeks depending on the time the student has to be with us sharing our culture and enjoying Madrid.
 - 🇬🇧 **Material included:** School folder with the necessary material that includes book, notebook, pencil, pen, Madrid guide and map. Level Certificate at the end of the course.
 - 🇬🇧 **Conversation optional classes:** Students can do an optional conversation class of 45 minutes from 13.30 to 14.15
 - 🇬🇧 **The teaching process:**
 - * Our methodology is modular and flexible where units are focused on a theme or topic.
 - * Vocabulary and grammar are introduced and practised in all the four skills (Listening, Speaking, Reading and Writing) using our **Communicative Approach method**.
 - * A placement test is done at the beginning of the course.
 - * The student's progress is continuously recorded in order to make an appropriate assessment.
 - * The teacher makes an individual report of the student's assessment at the end of the course.
 - * A Certificate of the course is given in the final week.
 - * The students are given a satisfaction questionnaire at the end of their learning process to help us improve our quality of service.
 - * First Monday from 9.00-10.00. initial meeting: reception of students, presentation, material delivery, initial test, distributions in classes according to levels.
 - * Alternation of teachers will be done along the course if possible.
- Last Friday of the student from 13:30-14:15. a satisfaction questionnaire will be given to the student to help us improve our quality of service. certificates handout and farewell will take place afterwards.



Our Staff:

- *Directed by The School Manager Mr. Francisco Junquera, bilingual English Filologist, who holds a B.A. in English studies from The University of Alcalá de Henares and is Certified with a C2 Proficiency level by the University of Cambridge, among other certificates. He has more than 25 years experience in language school management.
- *All our teachers are Certified with great experience in Spanish as a Second Language teaching and are in continuous training.

Our Facilities

- *Air conditioned classrooms for small groups of 6, 8 and up to 10 students.
- *Classrooms equipped with the latest technology in interactive boards .
- *Latest Spanish methods with digital classware.
- *Free Wi-fi
- *Drinks vending machine.
- *Big resting areas and waiting rooms.
- *Teachers' room and Office.

Photo gallery

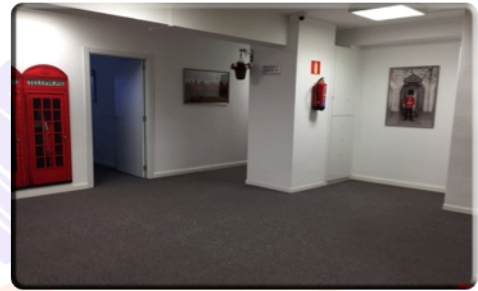



Enrolment fee	25€
Intensive courses 1 week (20 hours)	150€
Intensive courses 1 week (20 hours+5hours conversation)	187€
Intensive courses 2 weeks (40 hours)	280€
Intensive courses 2 weeks (40 hours+10hours conversation)	350€
Intensive courses 3 weeks (60 hours)	390€
Intensive courses 3 weeks (60 hours+15hours conversation)	487€
Intensive courses 4 weeks (80 hours)	500€
Intensive courses 4 weeks (80 hours+20hours conversation)	625€
Intensive courses of more weeks	Please inquire

 ONE TO ONE CLASSES

* Aimed at:

- Those students who wish to reinforce aspects of the language such as speaking, listening, reading, writing, grammar more effectively on a one to one basis, due to individual work requirements. Furthermore to help them manage with ease in certain business situations like presentations, meetings, reports, interviews , arrangements , visits, business trips , telephone calls, customer care, types of writings etc.
- DELE exam preparation .
- The most suitable teacher that suits the student's needs will be assigned.

* Methodology:

- Our teaching method is based on the “Communicative Approach” system in which the student speaks the language from the very first day following the practice of the four skills (listening, speaking, reading and writing) with applied grammar in each one of them.
- All the activities done are based on this communicative method in order to , help the student develop a better communicative competence and gain fluency and confidence to get by in everyday situations. Role plays with the teacher will boost their confidence and help them to enhance their capacity of speech and get better and better every time. These drills will also help them to improve their pronunciation and ability to use the language appropriately in context.
- The student's progress is continuously monitored in order to make an appropriate assessment. The teacher makes an individual report of the student's assessment at the end of the course.
- We have hour-long packages so as to offer the students a more affordable price.
- The students will book the classes in advance so that we can organize them depending on the availability of teachers and classrooms.



PRICES OF PACKAGES:

	PRICE
10 HOUR PACKAGE	245€
20 HOUR PACKAGE	474€
30 HOUR PACKAGE	687€
10 HOUR PACKAGE (2 PEOPLE)	285€
20 HOUR PACKAGE (2 PEOPLE)	560€
30 HOUR PACKAGE (2 PEOPLE)	825€
FOR MORE HOURS	INQUIRE

TIMETABLE AVAILABILITY

Depends on the availability of teachers and classrooms. We will always try to please your needs.



SPECIAL COURSES FOR THE PREPARATION OF OFFICIAL EXAMINATIONS: DELE EXAM (Diploma of Spanish as a Foreign Language)

- * DELE is necessary for those who wish to obtain Spanish citizenship and who are from a country where Spanish is not the official language. They should have an A2 level of Spanish or higher.
- * Required by International Cooperation Agencies. Necessary to get scholarships and to exercise certain professions such as within the Ministry of Health where a C1 and C2 are required for a non –native.
- * Internationally recognized Certificate by public and private enterprises, chambers of commerce, educational entities like the majority of universities as well as companies.
- * There are six levels: A1, A2, B1, B2, C1, C2 according to the Common European Framework of Reference for Languages.
- * CIBELES LANGUAGE prepares for all these levels.
- * These certificates have an indefinite validity.
- * DELE exam preparation: Done on a one to one basis or in small groups in additional classes.
- * DELE exam preparation is advisable after completion of CIBELES intensive courses and once the language level is consolidated.
- * DELE exam preparation is done on individual basis or small groups depending on the availability. Exam practice will be done thoroughly and reinforcement of the weaker parts of the exam will be emphasized to assure the student’s success on the exam.

Cibeles Language will provide the registration arrangements for the DELE exam and will inform the students on the exam details. Exam fees will be paid by the students.



CIBELES LANGUAGE CENTRE 是为了满足马德里范围内英文培训和对外西班牙语课程的需求而创建的。

经历了25年的语言教育生涯, 我们了解每个学生的培训需求, 并且根据每个人的需求性和可能性来引导他们达到自己的理想和目标。

在我们生活的当今社会中, 使用外语交流已经成为了一种必须, 也具有一定的价值。因此, 有越来越多的人想要通过官方考试, 来获取语言资格证书, 同时此类证书也得到了很多公司和大学的认可。

学校坐落于马德里查马汀区, 享有独特的地理位置, 步行五分钟即能到达萨拉曼卡街区 (Barrio de Salamanca)。交通方便, 地铁, 公交车通行于城内外, 在附近美国大街 (Avenida de América) 中心中转站, 可以更换任意路线。

学院拥有七个空调教室, 每个教室可容纳10人, 配有交互式电子白板。为了配合学校的教学方式, 我们配套使用一些必要的教学软件可供课堂使用。

我们为学生提供最著名, 最新颖的课堂教材, 并且一直保持着在教育体系中处于创新领先的领袖地位。

我们的教师都具有教师相关文凭并且在教学领域有多年经验。教学管理层已在该领域工作长达25年。

学院陈设舒适温馨。课堂中学生们可以享受一种轻松友好的气氛, 在这里大家通过简单流利的方式进行交流。学院中包含一个休息区域, 在那里学生可以和同学以及老师放松交谈, 享受休息时间。



西班牙语紧凑课程



🎯 **课程目标**：在较短时间内获得一个好的西班牙语水平。该课程适用于需要在短时间内提高西班牙语能力的学生。

🎯 **级别**：我们的课程依据欧洲共同语言参考标准的 6 个级别，涵盖了初级 A1 到高级 C1 和 C2。为了了解当前语言水平，学生可以通过学校网页进行级别测试。到校第一天，我们的老师会为学生进行一个口试和笔试的初级评估，用于分析学生的课程开始级别并且便于优化学生的学习过程。

🎯 **课程时间**：10:00-13:30。每天四节课，每节课45分钟，周一至周五的上午。

🎯 **每日11:30 至 12:00 免费咖啡休息时间。**

🎯 **课程开始的第一个星期一**，到校时间是 **9:00**，为了进行初步评估测验，分配班级，并且颁发给学生教学材料和一个欢迎礼包。

🎯 **学生人数**：每个班级均为小组教学，平均人数为 **5-6** 人，最多人数至 **10** 人。

🎯 **课程开始时间**：一年中每周的星期一，除了圣诞和圣周假期以外。

🎯 **课程持续时间**：**1** 周至 **48** 周，课程灵活，满足各种需求，既包含了在马德里短暂停留想要尽可能享受学习时间的学生，也包含了在马德里有一年停留机会并且想要分享我国文化的学生而设置。

🎯 **所含教学材料**：学生文件夹配有相关教材，如书本，笔记本，铅笔和圆珠笔，向导信息和马德里平面图，以及课程结束后的语言级别证书。

🎯 **可选课程**：学生可以选择一个 **45** 分钟的对话课程，每周一至周五的 **13:30 至 14:15**。

🎯 教学进程

* 我们使用的是模块化和灵活性教学，其中的教学单元以引进新的词汇和语法为目标或主题，同时练习语言的各方面能力：听力，口语，阅读和书写。我们一直提倡并使用沟通式教学法“**Communicative Approach**”。

* 水平测试和初始评估之后开始课程。

* 根据学生的学习进度持续检测学生的语言水平。

* 教学老师将会编制一份学生的个人评估报告。

* 课程结束之后会颁发语言水平证书。

* 学生们将会填写一份满意度的调查问卷用于帮助我们提升学校的服务质量。

* 课程中老师会轮流授课。

🎯 课程最后一周的星期五13:30-14:15, 学生将会填写满意程度调查问卷来改进我们的服务质量，并且颁发给学生语言等级证书以及出勤报告，最后举行一个小的告别仪式。



🇬🇧我们的师资力量：

- * 学院校长Francisco Javier Junquera先生，双语，由著名的剑桥大学所认证的英语语言学者，拥有超过25年的语言教学经验。
- * 所有的教师都拥有学位资格证书，在教学领域有一定经验，专业性强并且在不断接受培训。

* 照片

🇬🇧我们的设施和服务：

- * 小组教学，可容纳6, 8以及最多10人的空调教室。
- * 配备了交互式电子白板的最新技术课堂。
- * 由数字设备支持的最新教学方法。
- * 免费无线网
- * 自动售货机
- * 宽敞的休息等待区
- * 教师办公室以及大厅。

🇬🇧照片库

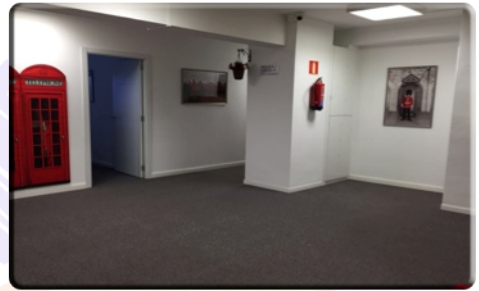



注册费用	25€
紧凑课程40小时	249€
紧凑课程1周 (20小时)	150€
紧凑课程2周 (40小时)	280€
紧凑课程3周 (60小时)	390€
紧凑课程4周 (80小时)	500€
多周紧凑课程	查询
一对一课程	27€/小时
10小时课程包 (一对一)	245€
对话课程2小时/每周	55€/每月
公司内部课程	35€/小时

🇬🇧 一对一课程

* 面向于 :

一些希望通过更有效, 更个人化的方式学习, 加强他们对语言类单项或者多项的需求 (口语, 听力, 阅读, 写作, 语法...)

对工作的需求, 帮助学生在商务交流的任何情况下, 能够顺利表达沟通, 比如: 演讲, 会议, 报告, 面试, 约会安排, 拜访, 商务旅行, 通话服务, 客服, 各类写作, 等。

DELE考试的准备课程, 等。

具体情况需求。

* 我们的教师:

我们的学院将会根据您的需求选择最合适您的教师。



🇬🇧 工作方法

- * 我们的教学方法基于沟通式教学系统“Communicative Approach”，使学生从第一天说西语便遵循Listening（听力理解），Speaking（口语表达）Reading（阅读理解）以及Writing（写作）的技巧，以及掌握每个部分中所包含的语法。
- * 所有的活动都基于在互动交流的方式上，活动重点在于鼓励学生增强他们的自信心，和老师一起参与模拟游戏场景来获得语言的流利度。同时，活动的重点也在于良好的掌握语法和发音。
- * 学院老师将会持续改进检测学生的学习过程，为了让学生尽可能的达到最高学习收益目标。
- * 老师会编写一份评估报告，用于记录学生的阶段性提升，在课程结束时完成。
- * 针对该课程学校推出小时类特价，可享服务折扣。
- * 学生要在开课之前有足够充分的时间来申请学校，为了保证老师在学生所需的时间内可以实现教学。

🇬🇧 特价

	价格
10 小时特价	245€
20 小时特价	474€
30 小时特价	687€
10 小时特价 (2人)	285€
20 小时特价 (2人)	560€
20 小时特价 (2人)	825€
更多小时	查询

🇬🇧 课程时间

- * 根据教室和老师的可能性及状况，尽量保证，适应您的需求。



ci LANGUAGES CENTRE



DELE 考试准备课程 (西班牙语官方语言资格证书)

- *对于想要获得西班牙国籍，且官方语言非西班牙语国家的人来说是必要条件之一。他们需要通过DELE A2或者更高级别的考试来证明自己的语言水平。
- *该语言考试是一个国际公认的官方语言资格证明，受到公共和私人公司，商会以及如同大学类的教学机构所承认的官方语言文凭。
- *该证书是获得奖学金以及一些特定职业的 necessary 证明，例如一些医学相关部门，要求非官方语言为西班牙语的申请者，提供C1和C2的官方语言认证，来获取申请专业医疗培训的名额。
- *该课程有6个级别：根据欧洲共同语言参考标准中规定的A1, A2, B1, B2, C1, C2。
- *此类证书一经通过，终身有效。
- *CIBELES LANGUAGE 提供所有级别的准备课程。
- *DELE准备课程的授课方式为一对一单独授课或者是最多8人的小组授课。
- *学校推荐在CIBELES读强化课程的学生们在得到一定的水平之后参加DELE考试的准备课程，拿到一个官方证明。
- *DELE 一对一课程是根据学生的时间来安排的。将会根据考试内容的分类来培训和模拟测试。这是一种个人化的方式，根据个人需求进行单项或者多项的加强巩固来保证考试顺利通过。
- *DELE课程同样可以小组授课。
- *CIBELES LANGUAGE 将会通知学生考试日期并且帮学生办理注册手续，整理所需文件。学生只需自己承担考试所需费用。



¿QUIENES SOMOS?



CIBELES LANGUAGE CENTRE nace para satisfacer las necesidades de formación de inglés y español para extranjeros en la ciudad de Madrid.

Después de más de 25 años de experiencia en el sector de la enseñanza de idiomas, conocemos el tipo de formación que cada alumno necesita, orientándole según sus necesidades y disponibilidad a alcanzar sus metas y objetivos.

En el mundo global en el que nos encontramos actualmente, el comunicarse en un idioma extranjero se ha convertido en algo necesario y valorado. Por este motivo, cada vez son más demandadas las acreditaciones que otorga la realización de exámenes oficiales, aceptados por empresas y universidades.

Se encuentra en una zona privilegiada de Madrid, en el distrito Chamartín, a cinco minutos andando del Barrio de Salamanca, con muy buena comunicación de metro y autobuses tanto urbanos como interurbanos gracias a la cercanía del Intercambiador de Avenida de América.

Nuestro Centro cuenta con siete aulas acondicionadas, con capacidad de hasta 10 alumnos, equipadas con pizarras interactivas. Nuestros métodos tienen el software necesario para trabajar con los mismos en clase.

Disponemos de los últimos materiales de enseñanza de las editoriales más prestigiosas, estando siempre a la vanguardia en las novedades de los Sistemas Educativos.

Nuestros profesores son todos titulados y con amplia experiencia en la enseñanza de idiomas. La dirección cuenta con más de 25 años de experiencia en el sector.

Las instalaciones son confortables y acogedoras. Se puede disfrutar de un ambiente distendido y amigable en el aula que invita al alumno a comunicarse de forma fácil y fluida. El Centro también cuenta con una zona de descanso donde el alumno puede conversar en un ambiente relajado con sus compañeros y su tutor.

LANGUAGE CENTRE



CURSOS INTENSIVOS DE ESPAÑOL



- 🎯 **Objetivo:** Adquirir un buen nivel de español en poco tiempo. Están indicados para aquellos alumnos que necesitan obtener un nivel de español en corto espacio de tiempo.
- 🎯 **Niveles:** Nuestro programa ofrece **6 niveles** desde el elemental A1 a los niveles más avanzados C1 y C2 del **Marco Común Europeo de Referencia para las Lenguas**. Para ver el nivel actual, los alumnos pueden realizar el test de nivel en la página web.
El primer día el personal del Centro realizará una evaluación inicial oral ó escrita para analizar el punto de partida del alumno y optimizar el proceso de aprendizaje
- 🎯 **Horario: 10:00-13:30.** Son cursos de 4 clases diarias de 45 minutos son impartidas por las mañanas de Lunes a Viernes.
- 🎯 **Todos los días de 11:30 a 12:00 coffee break de cortesía.**
- 🎯 El primer lunes de inicio de curso del alumno la entrada será a las 9:00 horas para realizar una **evaluación inicial** y hacer la distribución de niveles y entregar del material didáctico junto con un pack de bienvenida.
- 🎯 **Número de alumnos:** Los grupos son reducidos con una media de 5-6 alumnos por clase hasta un **máximo de 10**.
- 🎯 **Inicio del curso: Todos los lunes de cada semana** durante todo el año, excepto periodos vacacionales de Navidades y Semana Santa.
- 🎯 **Duración:** puede ser **desde 1 semana** para aquellas personas que tengan estancia corta en la ciudad de Madrid y quieran aprovechar el tiempo al máximo, **hasta 48 semanas**, para aquellas personas que tengan la oportunidad de permanecer el año en Madrid y compartir nuestra cultura.
- 🎯 **Material incluidos:** Carpeta corporativa con el material necesario que incluye libro, cuaderno, lápiz y bolígrafo, guía con información y plano de Madrid así como Certificado acreditativo de nivel al finalizar el curso.
- 🎯 **Opcional:** Los alumnos pueden realizar de forma opcional una clase más de conversación de 45 minutos de 13:30 a 14:15 de lunes a viernes.
- 🎯 **El proceso de enseñanza:**
 - * El método que utilizamos es modular y flexible, donde las unidades didácticas están orientadas a un **objetivo o tema** sobre el que se introduce vocabulario y gramática y se practican todas las destrezas de la lengua: Listening, Speaking, Reading y Writing. Utilizando siempre nuestro método comunicativo de enseñanza **“Communicative Approach”**.
 - * Se inicia con una prueba de nivel ó evaluación inicial.
 - * Se realiza un seguimiento continuo del progreso en el aprendizaje del alumno/a.
 - * El profesor/a elabora un informe de evaluación personalizado.
 - * Al finalizar el proceso de formación se hará entrega de un Diploma acreditativo.
 - * Los alumnos cumplimentarán una Encuesta de Satisfacción que nos ayude a mejorar la calidad de nuestros servicios.
 - * Se intentará **ALTERNANCIA DE PROFESORES A LO LARGO DEL CURSO**.
 - * El último viernes de cada alumno 13:30-14:15. se distribuirá una encuesta de satisfacción para mejorar nuestro sistema de calidad. se hará entrega de los diplomas de asistencia a los alumnos y pequeño homenaje de despedida.



Nuestro personal:

- * El Centro está dirigido por D. Francisco Javier Junquera, filólogo inglés, bilingüe, respaldado con la Certificación del Proficiency de la prestigiosa Universidad de Cambridge y con más de 25 años de experiencia en la dirección de enseñanza de idiomas.
- * Los profesores son titulados, con experiencia en el campo de la enseñanza, ampliamente cualificados y en continua formación.

Nuestras instalaciones y servicios:

- * Aulas acondicionadas para grupos reducidos con capacidades de 6, 8 y 10 personas máximo.
- * Aulas equipadas con la tecnología más avanzada en pizarras interactivas
- * Últimos métodos con soporte digital.
- * Wi-fi gratis.
- * Máquina de vending .
- * Amplias áreas de descanso y espera.-
- * Oficina y sala de profesores

Galería de fotos:

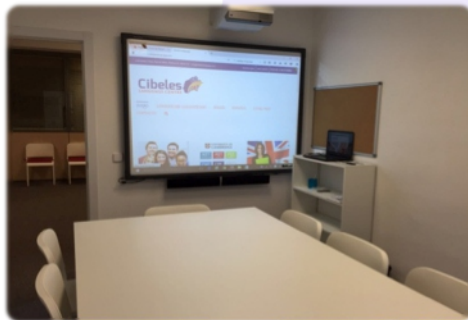
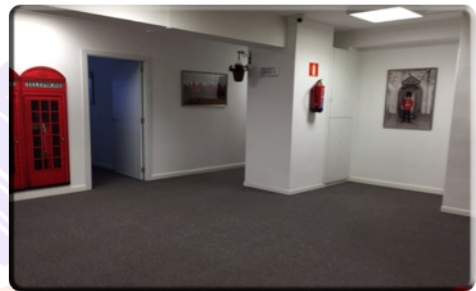



Matrícula	25€
Cursos Intensivos 40 Horas	249€
Cursos Intensivos 1 semana (20 horas)	150€
Cursos Intensivos 2 semanas (40 horas)	280€
Cursos Intensivos 3 semanas (60 horas)	390€
Cursos Intensivos 4 semanas (80 horas)	500€
Cursos Intensivos de más semanas	Preguntar
Clases individuales	27€/hora
Bono de 10 horas (Individuales)	245€
Clases de conversación 2 horas/semana	55€/Mes
Clases en empresas	35€/hora

CLASES PARTICULARES

* Dirigidas a:

- § A los que deseen de forma más efectiva e individualizada trabajar y enfatizar en aquellos aspectos de la lengua que necesite reforzar (speaking, listening, reading, writing, grammar.)
- § Por requerimientos de trabajo, para ayudar al alumno a que se desenvuelva con fluidez en cualquier situación de comunicación empresarial, tales como: presentaciones, reuniones, informes, entrevistas, concertación de citas, visitas, viajes de negocios, llamadas telefónicas, atención al público, tipos de escritos, etc.
- § Preparación de exámenes DELE, etc.
- § Temas específicos.
- § Nuestro Centro elegirá el profesor cuyo perfil se adapte mejor a sus necesidades.

* Metodología de trabajo:

- § Nuestro método de enseñanza se basa en el sistema de enseñanza comunicativa "Communicative Approach" por el que el alumno desde el primer día habla español siguiendo las destrezas de Listening (comprensión oral), Speaking (expresión oral), Reading (lectura y comprensión) y Writing (escritura), con la gramática implícita en cada una de ellas.
- § Las actividades están basadas en el método comunicativo, actividades enfocadas a adquirir fluidez que anime al alumno a aumentar su confianza trabajará con el profesor juegos de simulación (role playing) y también actividades enfocadas al buen uso de la gramática y de la pronunciación.



- §El Centro llevará a cabo el seguimiento del trabajo realizado por el profesor y de las mejoras del alumno, con el objetivo de que el alumno alcance el mayor rendimiento posible.
- §El profesor elaborará un informe de evaluación indicando el progreso del alumno periódicamente o al finalizar el servicio.
- §Existe la posibilidad de bonos por horas para abaratar el servicio.
- §El alumno solicitará al Centro, con suficiente antelación, cuándo desea disfrutar de la clase, con el fin de atender a la disponibilidad del profesor.

PRECIO DE LOS BONOS

	PRECIO
BONO DE 10 HORAS 1	245€
BONO DE 20 HORAS	474€
BONO DE 30 HORAS	687€
BONO DE 10 HORAS (2 PERSONAS)	285€
BONO DE 20 HORAS	560€
BONO DE 30 HORAS	825€
FOR MORE HOURS	INQUIRE

HORARIO DISPONIBLE

- * Según disponibilidad de aulas y profesores, intentando siempre adaptarnos a sus necesidades.



C

ES

LANGUAGE CENTRE



CURSOS DE PREPARACIÓN DE EXÁMENES DELE (DIPLOMA DE ESPAÑOL COMO LENGUA EXTRANJERA)

- * Necesario para la obtención de la nacionalidad española para aquellas personas que procedan de territorios en los que el español no sea el idioma oficial y tienen que acreditar un dominio del español mediante la obtención del diploma DELE nivel A2 ó superior.
- * Título oficial reconocido internacionalmente por empresas públicas y privadas, cámaras de Comercio y entidades educativas como Universidades.
- * Requisito para obtención de becas y ejercer ciertas profesiones como algunas en el Ministerio de Sanidad se exige C1 y C2 para formación sanitaria especializada cuya lengua oficial no sea español.
- * Existen 6 niveles: A1, A2, B1, B2, C1, C2 según el Marco Común Europeo de Referencia para las Lenguas.
- * Estos certificados tienen validez de carácter indefinido
- * CIBELES LANGUAGE prepara cada uno de estos niveles.
- * La forma de preparación de los exámenes DELE será a nivel individual ó en grupos reducidos, máximo 8 personas.
- * Es aconsejable la preparación al DELE una vez consolidado el nivel lingüístico con los cursos intensivos de español en CIBELES.
- * DELE se preparará en clases one to one, según la disponibilidad del alumno. Se entrenarán y practicarán exámenes tipo y se trabajará de forma individualizada aquellos aspectos de la lengua que necesite reforzar para afrontar de forma exitosa el examen.
- * DELE también se podrá trabajar en grupos específicos.
- * Cibeles Language informará a los alumnos de las fechas de exámenes y podrá gestionar la tramitación de matriculas y documentación. Las tasas de dichos exámenes corren a cargo del alumno.





住宿

我们提供各种不同选择的住宿：学生合租公寓，与西班牙家庭合住，学生宿舍或者酒店，根据学生的需求喜好而决定。

我们为你找到价格合可供你选择的住宿环境

ACCOMMODATION

We offer different options of accommodation: in a student flat-sharing, living in a host family, in a residence, apartment or hotel depending on the needs and preferences of the student.

We look for the accommodation you choose at competitive prices!!

ALOJAMIENTO EN MADRID PARA ESTUDIANTES EXTRANJEROS

Ofrecemos distintas opciones de alojamiento: en un piso de estudiantes compartido, con una familia, en residencia, apartamento u hotel dependiendo de las necesidades y preferencias del alumno.

¡¡Te buscamos el alojamiento que escojas a precios competitivos!!



Cibeles

LANGUAGE CENTRE

info@cibeleslanguage.com

www.cibeleslanguage.com

C/. ALUSTANTE, 4 BAJO, MADRID. SPAIN

TELÉFONO: 91 348 63 34

METRO: PROSPERIDAD, CARTAGENA

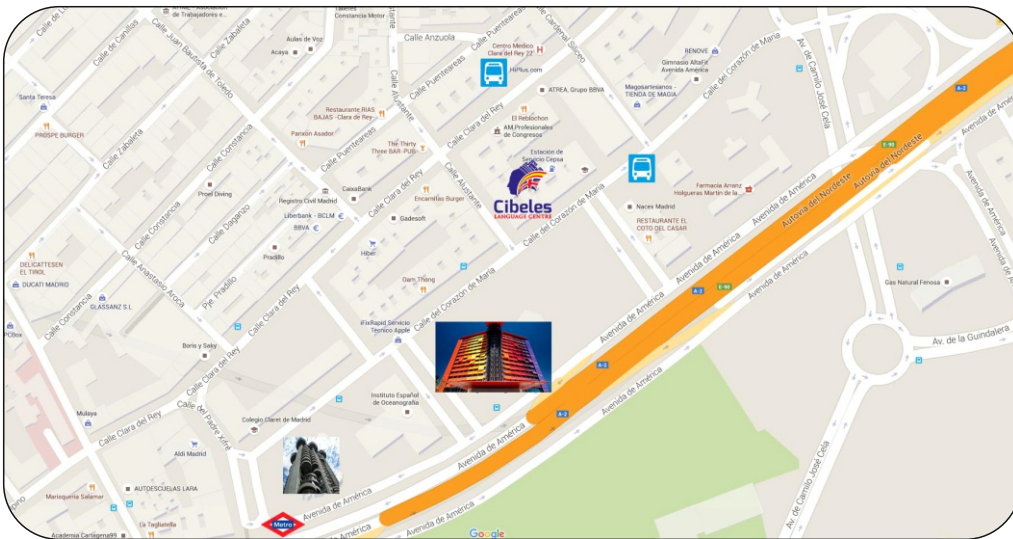

Cibeles

LANGUAGE CENTRE

LANGUAGE CENTRE

Cibeles

